Chemins de Fer de l'État

ATELIERS
DE
SOTTEVILLE-lès-ROUEN

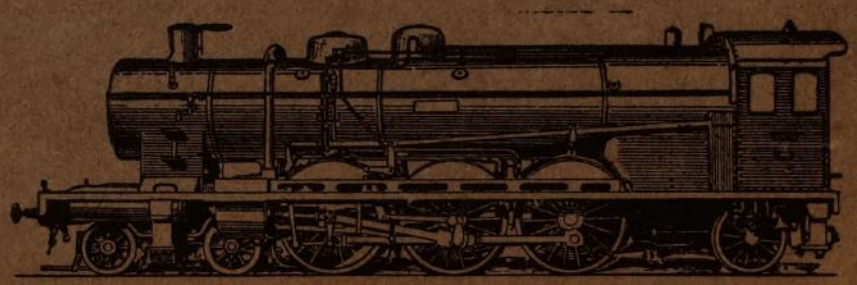

Ernest MÉSIÈRE
Photographe-Éditeur
53 bis, Boulevard de Picpus PARIS

JUIN 1914

ARCHIVES S.N.C.F. 90 ANS GARDO

E. Méniere

Reproduction Interdite

Vue Générale

SNCF

ARCHIVES S.N.C.F. DE BORDEAUX BORDO

E. Mésière

Reproduction interdite

Personnel dirigeant

Personnel des Bureaux

ARCHIVES S.N.C.F. BORDO

Personnel dirigeant

Personnel des Bureaux

Reproduction interdite
ARCHIVES S.N.C.F. BORDEAUX

E. Méière

Reproduction interdite

Chefs d'équipe Techniques

E. Méière

Reproduction interdite

Médaillés du Travail

ARCHIVES S.N.C.F. GARE SARDO

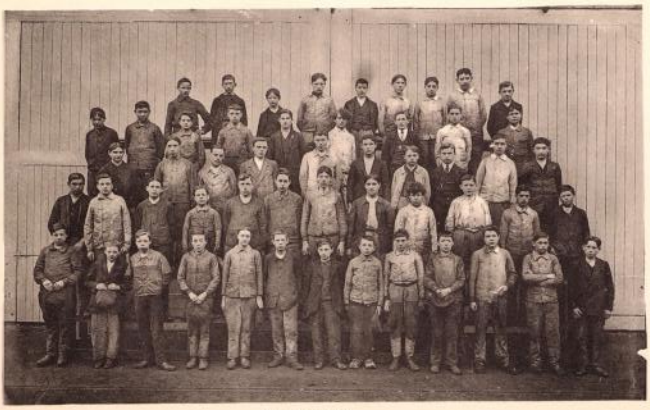

Apprentis

E. Masiero

Reproduction interdite

Bureau de Dessin

Personnel électriciens

Archives S.N.C.F. Paris Gares

Atelier de Modelage

Reproduction interdite

Apprentis

Personnel électriciens

E. Mendès

Reproduction interdite

Atelier de Modelage

SNCF BIBLIOTHÈQUE CARGO

E. Mésière

Reproduction interdite

Personnel des Fonderies et du Modelage

Fonderie de Fer

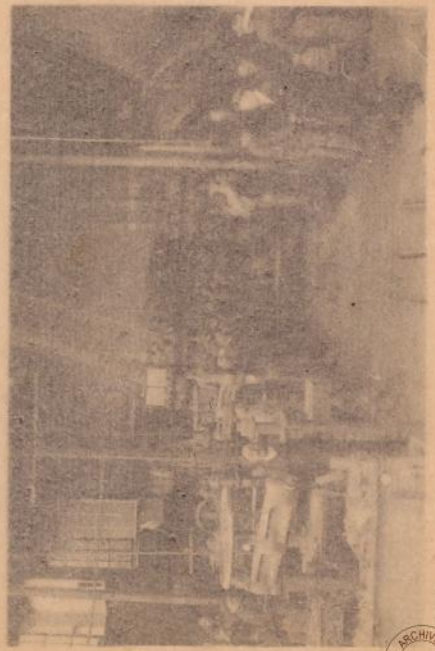

Fonderie de Cuivre

Reproduction interdite

ARCHIVES S.N.C.F. BORDO

E. Maires

Reproduction interdite

Personnel des Fonderies et du Modelage

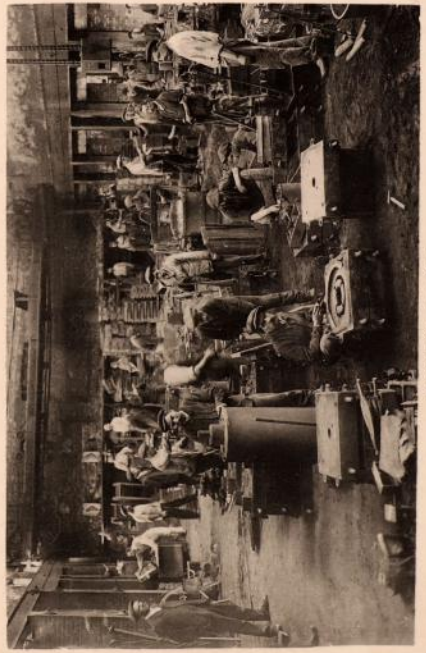

Fonderie de Fer

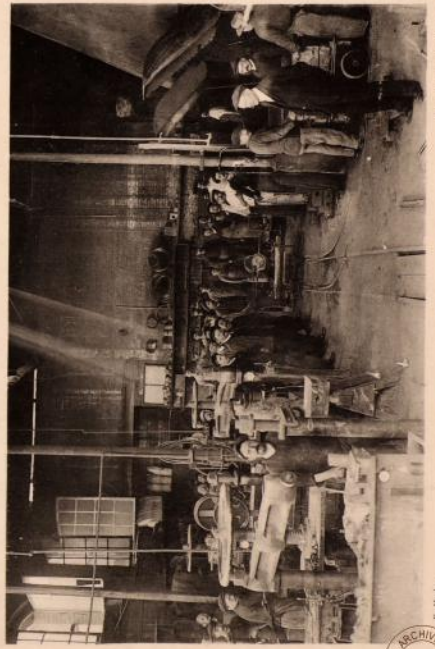

Fonderie de Cuivre

E. Maires

Reproduction interdite

ARCHIVES S.N.C.F. 30 ANS SARDO

E. Médère

Reproduction interdite

Personnel des Forges

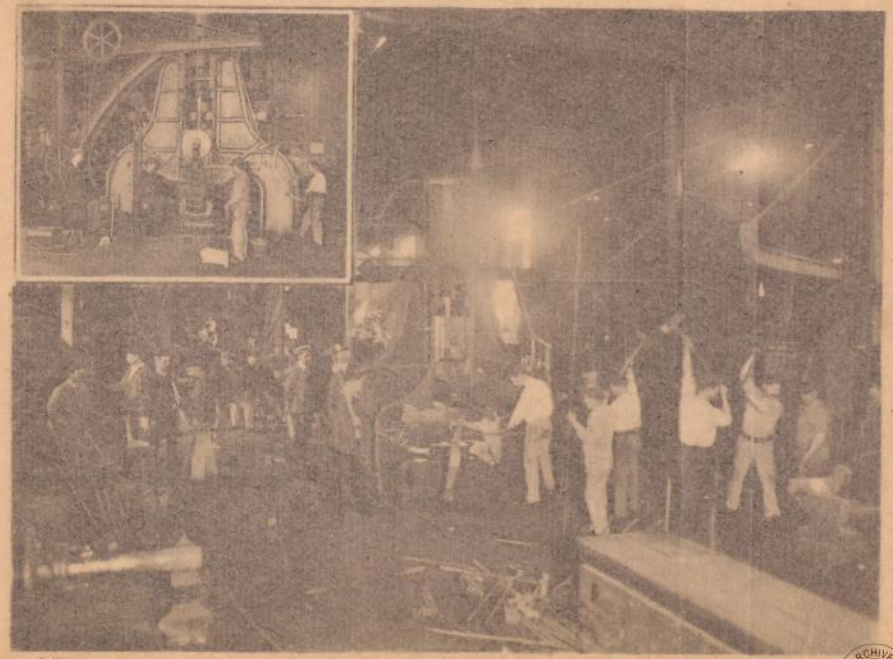

E. Médère

Reproduction interdite

Atelier des grosses Forges

ARCHIVES S.N.C.F. 60.065 GARDO

E. Méliès

Personnel des Forges

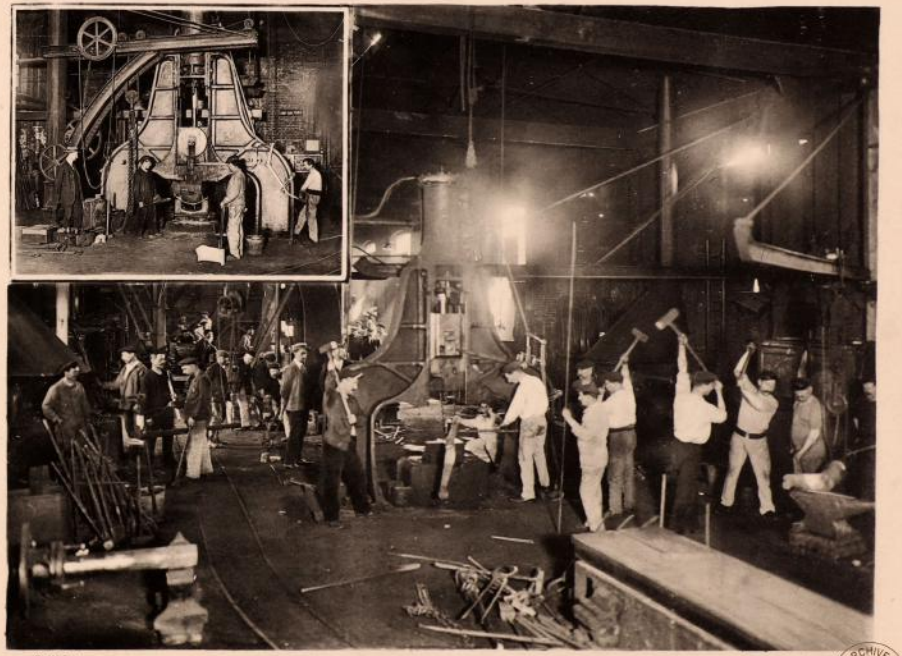

E. Méliès

Reproduction interdite

Atelier des grosses Forges

ARCHIVES S.N.C.F. DE BORD BORDO

E. Mésière

Reproduction interdite

Atelier des Grosses Forges

Atelier des petites Forges (Côté petits Pilons)

Reproduction interdite

Atelier des petites Forges (Côté Ressorts)

ARCHIVES S.N.C.F. DU SARDO

E. Méaire

Atelier des Grosses Forges

Atelier des petites Forges (Côté petits Pilons)

E. Méaire

Reproduction interdite

Atelier des petites Forges (Côté Ressorts)

ARCHIVES S.N.C.F. BORDO

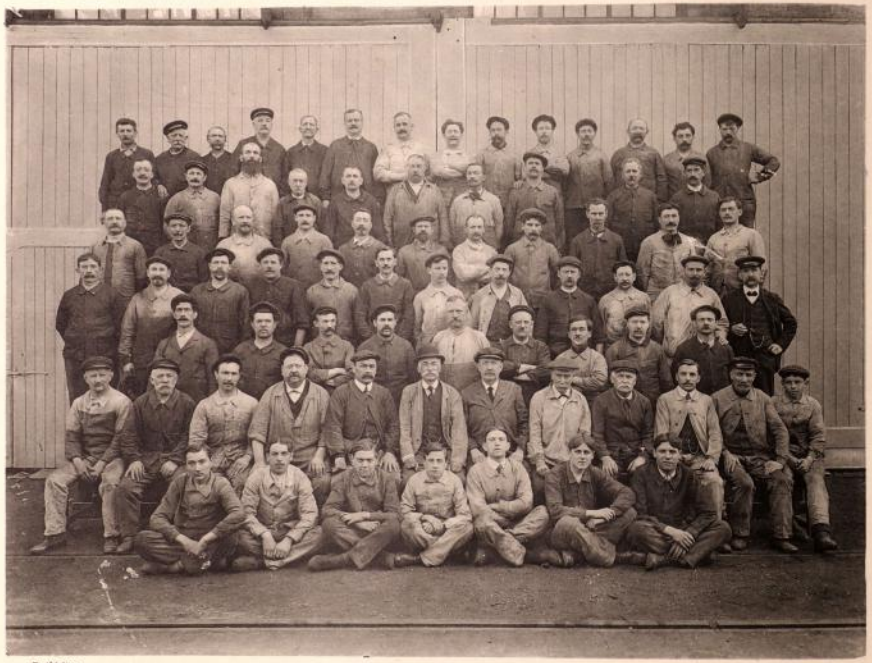

E. Méaïse

Reproduction interdite

Personnel de l'Atelier d'Ajustage (Locomotives)
1er Groupe

E. Méaïse

Reproduction interdite

Personnel de l'Atelier d'Ajustage (Locomotives)
2e Groupe

ARCHIVES S.N.C.F. SARDO

E. Méslère

Personnel de l'Atelier d'Ajustage (Locomotives)
1er Groupe

E. Méslère

Reproduction interdite

Personnel de l'Atelier d'Ajustage (Locomotives)
2e Groupe

ARCHIVES S.N.C.F. DE BORD BORDO

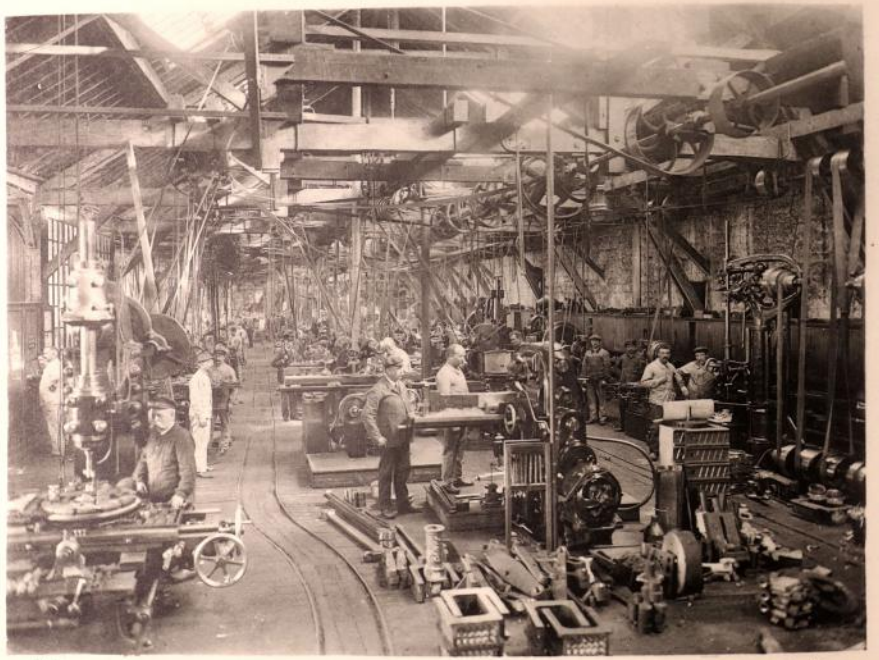

E. Mésière

Reproduction interdite

Atelier d'Ajustage (Locomotives)

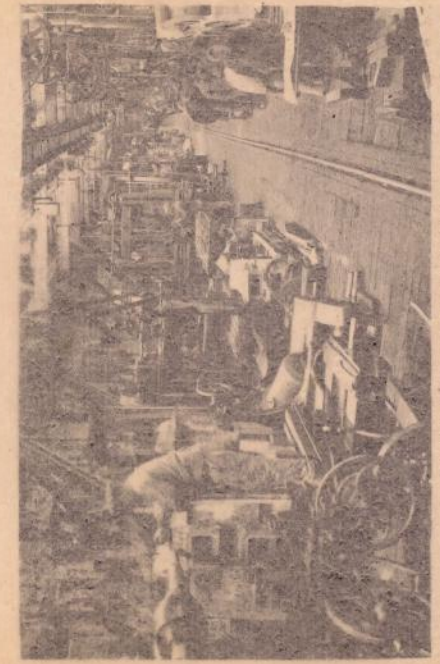

Atelier d'Ajustage (Locomotives)

Atelier d'Ajustage (Locomotives)

Reproduction interdite

ARCHIVES S.N.C.F. SARDO

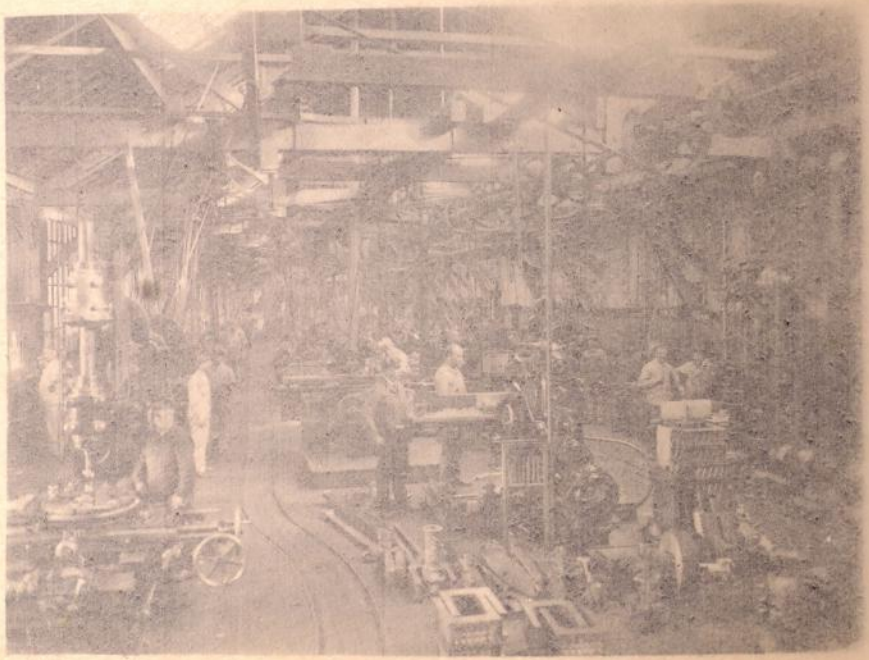

E. Mézière

Reproduction interdite

Atelier d'Ajustage (Locomotives)

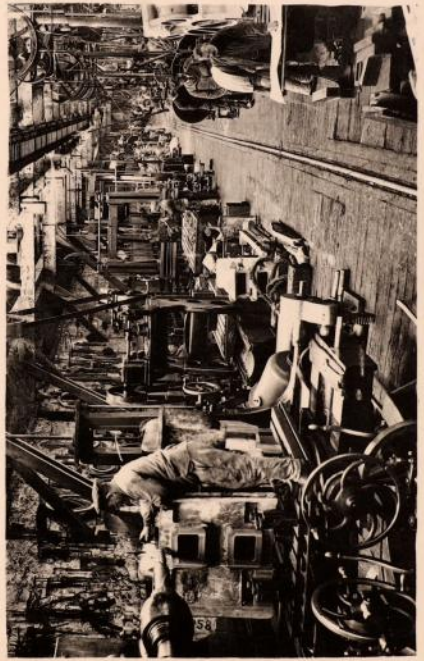

Atelier d'Ajustage (Locomotives)

E. Mézière

Reproduction interdite

Atelier d'Ajustage (Locomotives)

ARCHIVES S.N.C.F. DU RHÔNE GARDO

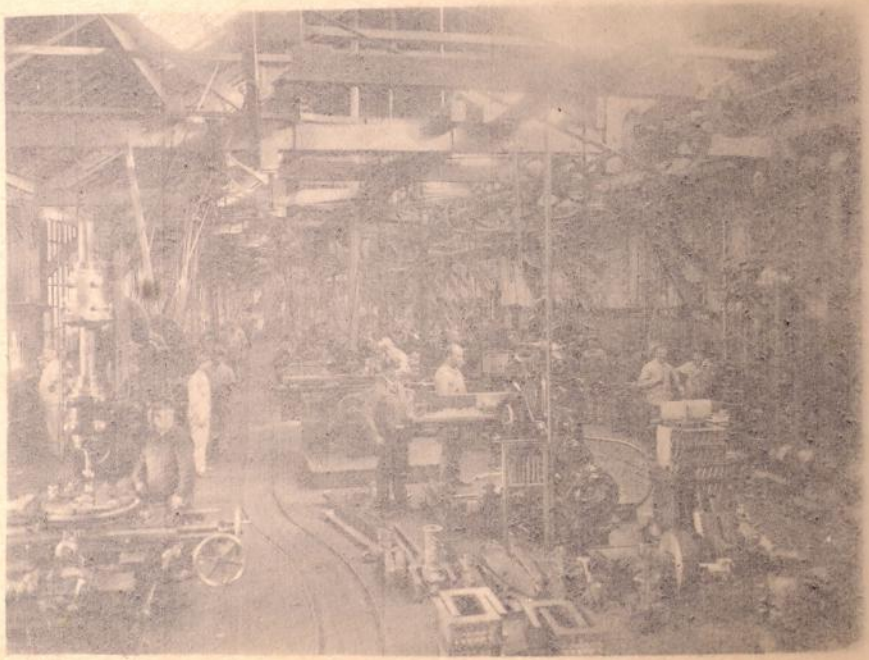

E. Mézière

Reproduction interdite

Atelier d'Ajustage (Locomotives)

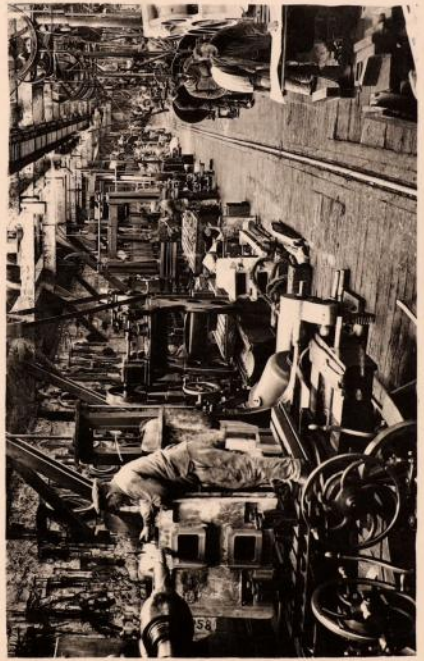

Atelier d'Ajustage (Locomotives)

E. Mézière

Reproduction interdite

Atelier d'Ajustage (Locomotives)

ARCHIVES S.N.C.F. DU RHÔNE GARDO

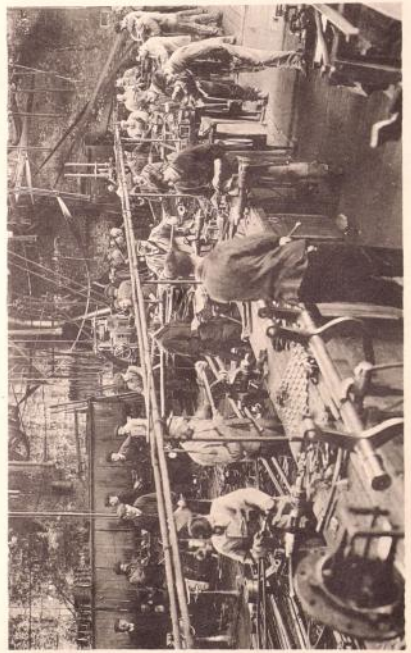

Atelier d'Ajustage (Locomotives)

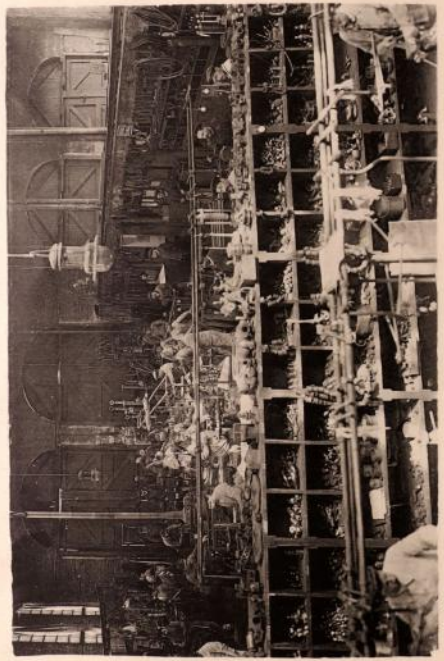

E. Mestère

Reproduction interdite

Atelier d'Ajustage (Locomotives)

E. Mestère

Reproduction interdite

Personnel de l'Atelier d'Ajustage (Wagons)

ARCHIVES S.N.C.F. DU MANS GARDO

Atelier d'Ajustage (Locomotives)

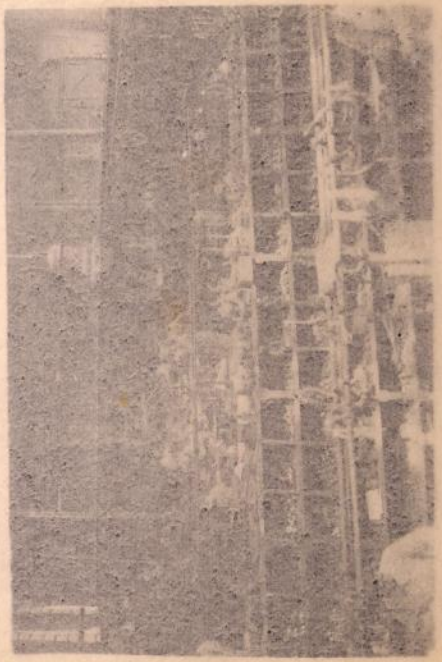

E. Méaloire

Reproduction interdite

Personnel de l'Atelier d'Ajustage (Wagons)

ARCHIVES S.N.C.F. 80 ANS GARDO

E. Médère

Reproduction interdite

Atelier d'Ajustage (Wagons)

E. Médère

Reproduction interdite

Atelier d'Ajustage (Wagons)

ARCHIVES S.N.C.F. BORDO

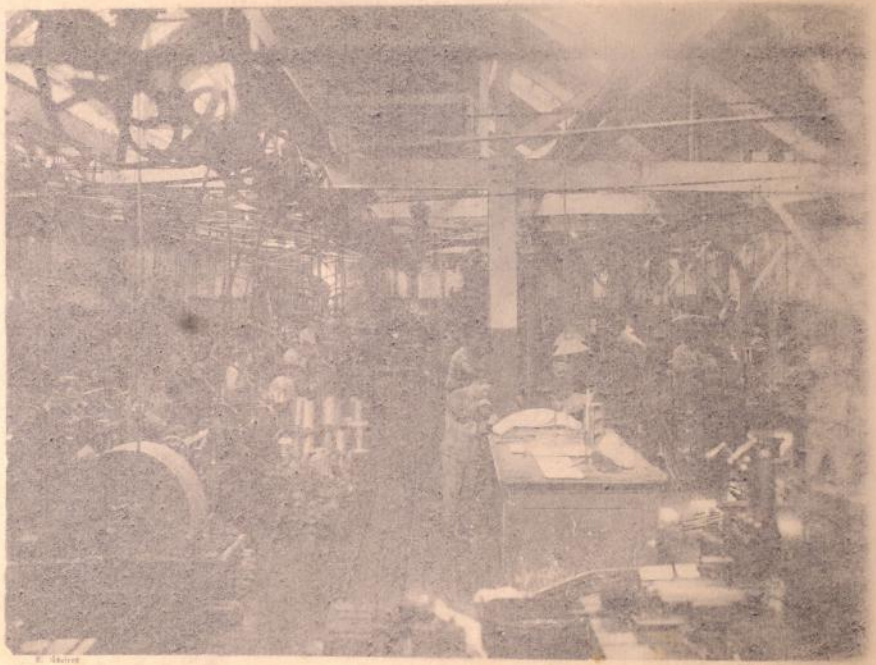

Atelier d'Ajustage (Wagons)

E. Mesière

Reproduction interdite

Atelier d'Ajustage (Wagons)

ARCHIVES S.N.C.F. 50 ANS BARDO

R. Mésière

Reproduction interdite

Personnel des Ateliers des Roues et du Frein

Atelier des Roues (Embattage)

Reproduction interdite

Atelier des Roues (Tours)

ARCHIVES S.N.C.F. SARDO

E. Méière

Reproduction interdite

Personnel des Ateliers des Roues et du Frein

Atelier des Roues (Embattage)

E. Méière

Reproduction interdite

Atelier des Roues (Tours)

ARCHIVES S.N.C.F. 50 ANS ISARDO

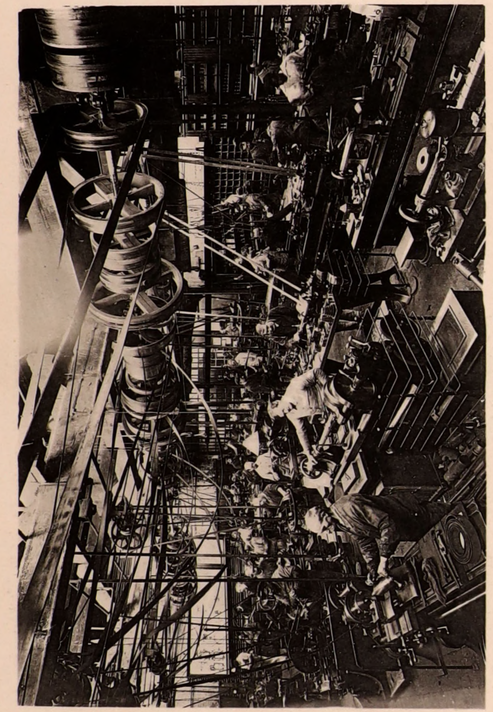

Atelier du Frein

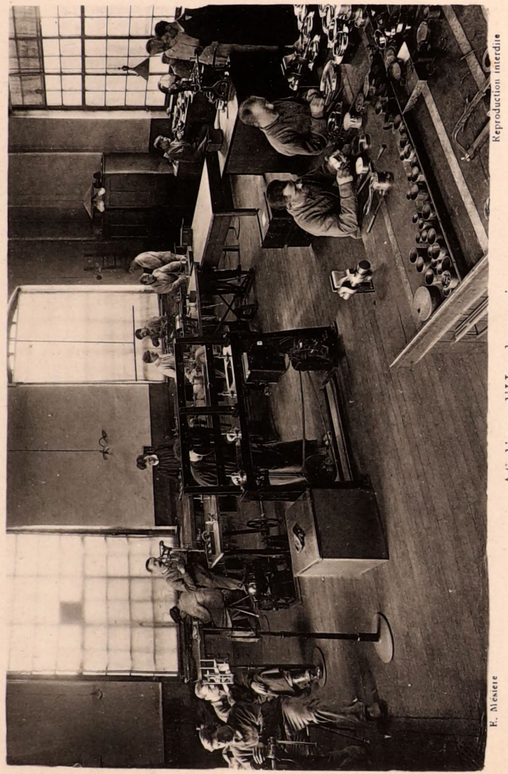

E. Mésière

Reproduction interdite

Atelier d'Horlogerie

E. Mésière

Reproduction interdite

Personnel des Ateliers de Chaudronnerie (1er Groupe)

ARCHIVES S.N.C.F 80 ANS SARDO

E. Méaise

Reproduction interdite

Personnel des Ateliers de Chaudronnerie (2e Groupe)

Chaudronnerie de fer (Atelier principal)

ARCHIVES S.N.C.F. SARDO

E. Mésière

Personnel des Ateliers de Chaudronnerie (2e Groupe)

E. Mésière

Reproduction interdite

Chaudronnerie de fer (Atelier principal)

ARCHIVES S.N.C.F. BORDEAUX

Chaudronnerie de fer (Presse à emboutir)

E. Mesters

Reproduction interdite

Atelier de Chaudronnerie de fer

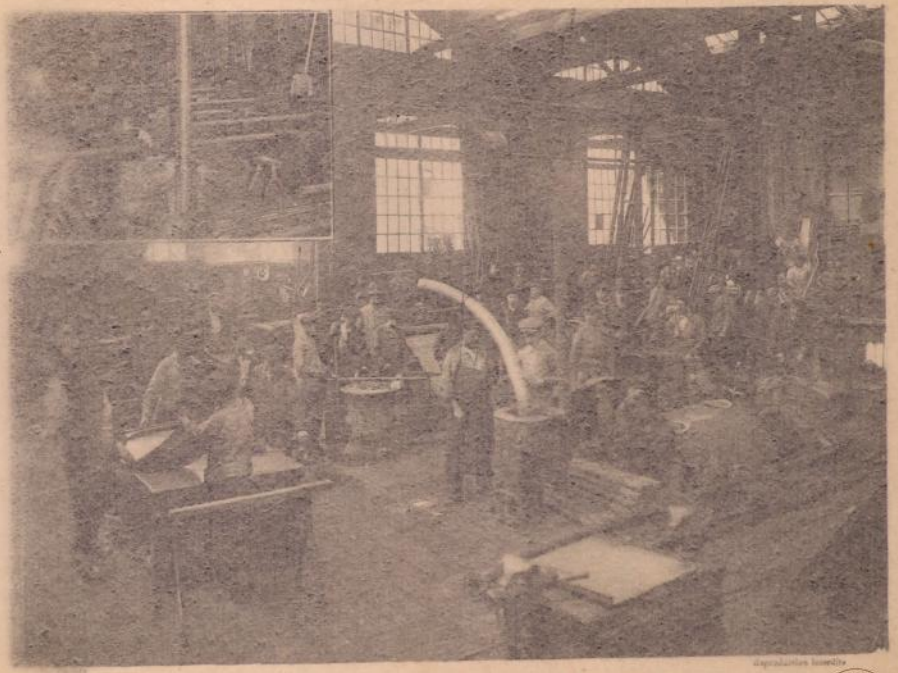

Reproduction interdite

Chaudronnerie de Cuivre (Atelier principal et Soudure autogène)

ARCHIVES S.N.C.F. BORDO

Chaudronnerie 33 fer (Presse à cintrer)

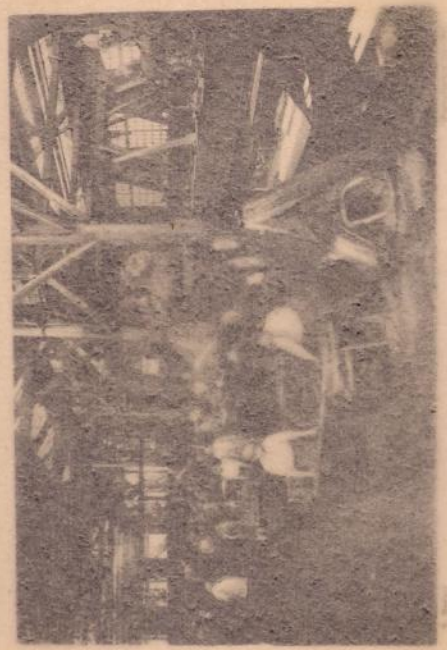

E. Médéric

Reproduction interdite

Chaudronnerie de Cuivre (Atelier principal et Soudure autogène)

ARCHIVES S.N.C.F. 10 AVE BORDO

E. Méliès

Reproduction interdite

Personnel des Ateliers de Montage (1er Groupe)

Reproduction interdite

Personnel des Ateliers de Montage (1er Groupe)

ARCHIVES S.N.C.F. BORDEAUX

E. Méstre

Reproduction interdite

Personnel des Ateliers de Montage (1er Groupe).

E. Méstre

Reproduction interdite

Personnel des Ateliers de Montage (1er Groupe)

ARCHIVES S.N.C.F. BORDO

E. Mélière

Reproduction interdite

Montage (Atelier principal)

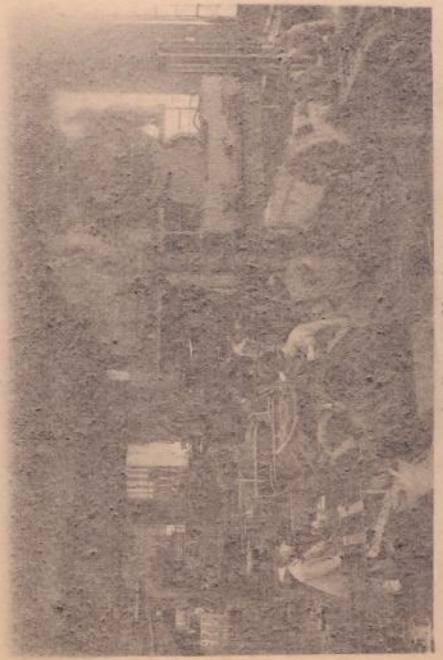

Ateliers de Montage

Ateliers des Tenders

ARCHIVES S.N.C.F. 10 AVE BORDO

E. Mathéa

Reproduction interdite

Montage (Atelier principal)

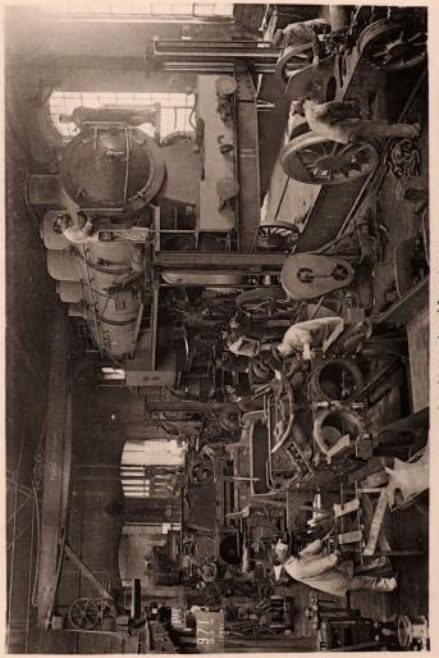

Atelier de Montage

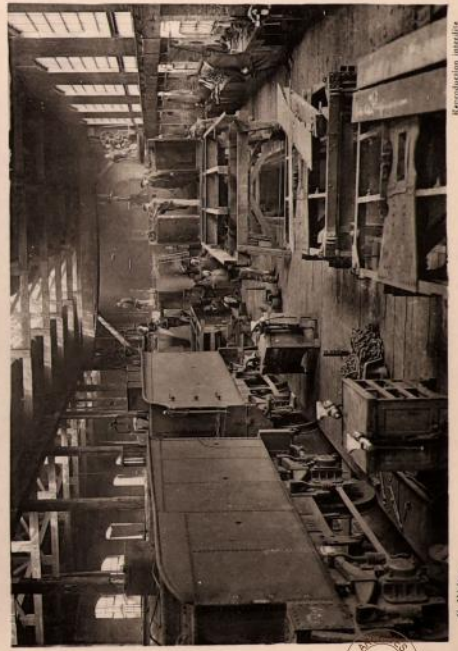

Reproduction interdite

E. Mathéa

Ateliers des Tenders

S.N.C.F.
RÉSEAU
BORDO

E. Mesière

Reproduction interdite

Personnel de l'Atelier des Voitures — 1re Section

Personnel de l'Atelier de Garnissage

ARCHIVES S.N.C.F. BORDO

E. Mélèze

Reproduction interdite

Personnel de l'Atelier des Voitures — 1re Section

E. Mélèze

Reproduction interdite

Personnel de l'Atelier de Garnissage

ARCHIVES S.N.C.F. 16 AVR 1980 BARDO

Atelier des Voitures — 1re Section

L. Maistre

Atelier de Garnissage

Reproduction interdite

Personnel de l'Atelier des Voitures — 2e Section

Reproduction interdite
ARCHIVES S.N.C.F. 50 ANS GARDO

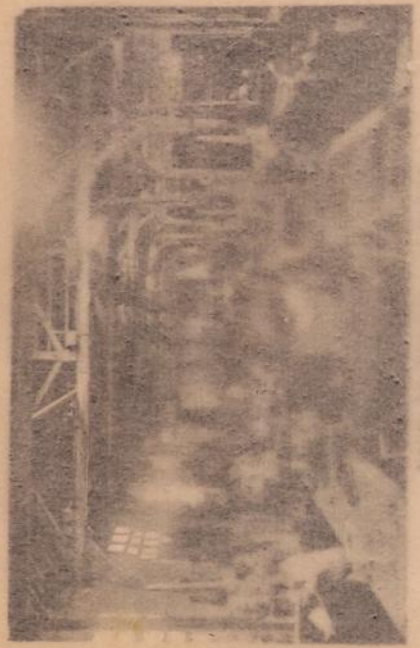

E. Ménière

Reproduction interdite

Personnel de l'Atelier des Voitures — 2e Section

ARCHIVES S.N.C.F. 10 ANS BORDO

E. Mistère

Reproduction interdite

Atelier des Voitures — 2e Section

Personnel des Ateliers de Scierie et de Wagons (1er Groupe)

ARCHIVES S.N.C.F. BORDEAUX

Ateliers des Voitures — 2e Section

Reproduction interdite

E. Méniers

Personnel des Ateliers de Scierie et de Wagons (1er Groupe)

Reproduction interdite
S.N.C.F.
SARDO

E. Méstre

Reproduction interdite

Personnel des Ateliers de Scierie et de Wagons (2e Groupe)

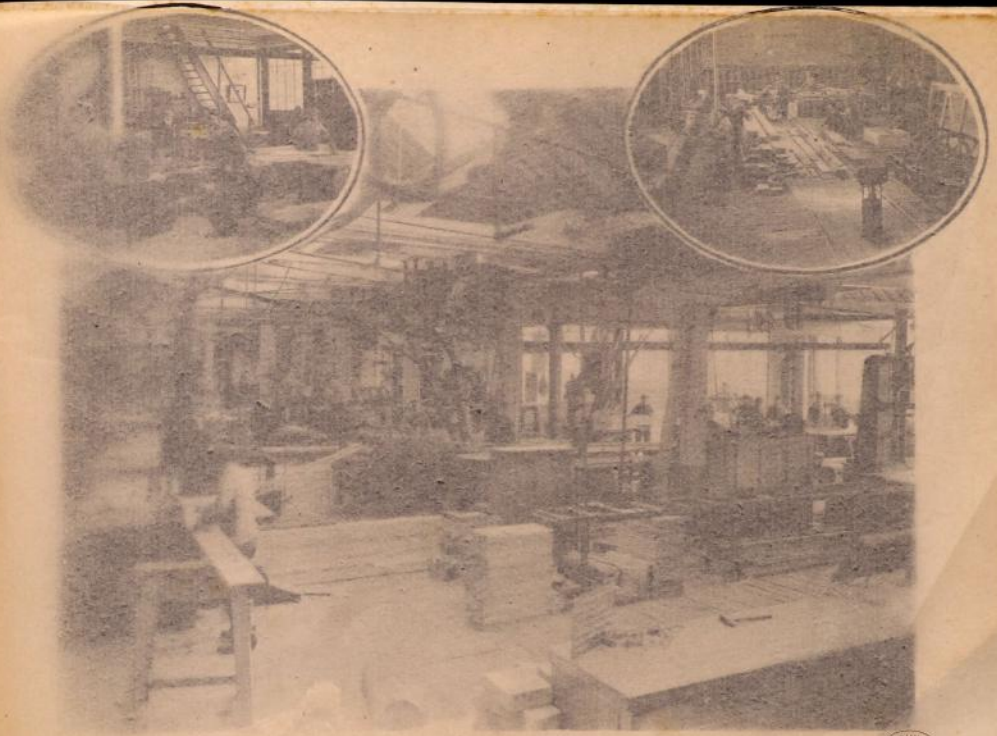

Ateliers de Scierie et de Wagons

ARCHIVES S.N.C.F. 50 ANS GARDO

Personnel des Ateliers de Scierie et de Wagons (2e Groupe)

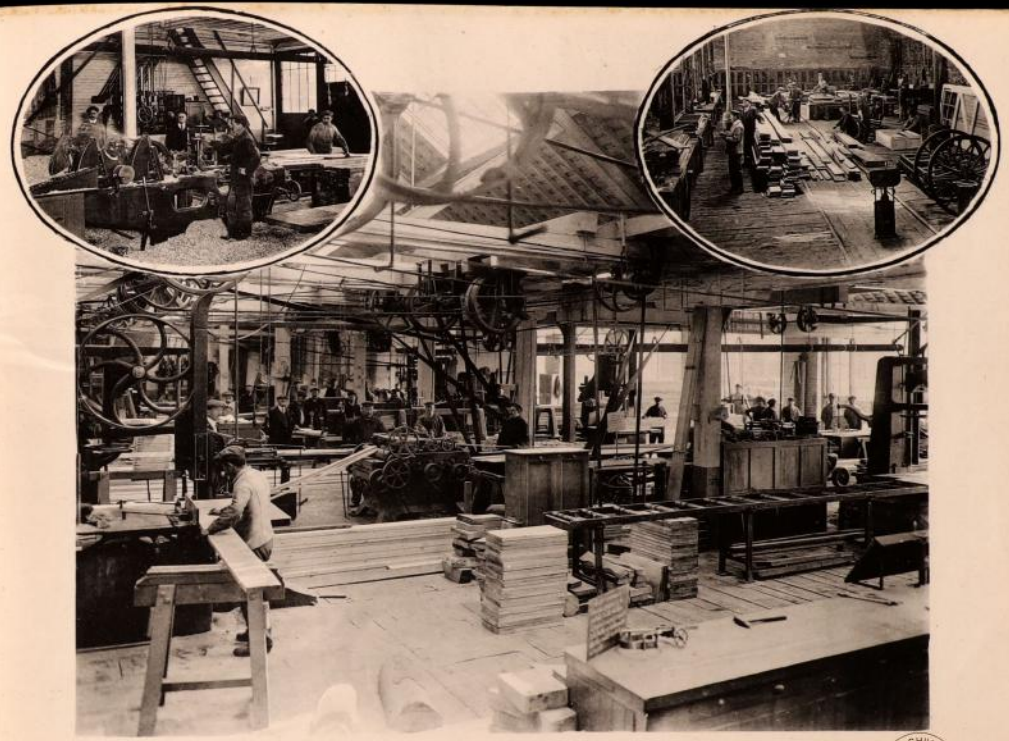

E. Mesière

Ateliers de Scierie et de Wagons

Reproduction interdite

ARCHIVES S.N.C.F. 50 ANS BORDO

Atelier de Wagons

Personnel de l'Atelier de Peinture

Reproduction interdite
ARCHIVES S.N.C.F. BORDEAUX

Atelier de Wagons

E. Mélière

Personnel de l'Atelier de Peinture

Reproduction interdite
ARCHIVES S.N.C.F. DE BORDEAUX BARDO

Atelier de Peinture

Personnel des Manœuvres et Travaux divers

ARCHIVES S.N.C.F. BORDO

Reproduction interdite

Atelier de Peinture

E. Méaire

Reproduction interdite

Personnel des Manœuvres et Travaux divers

ARCHIVES S.N.C.F. BORDO

Réfectoire

Entrée des Ouvriers

ARCHIVES S.N.C.F. BORDO

Réfectoire

Reproduction interdite

E Mésière

Entrée des Ouvriers

Reproduction interdite
ARCHIVES S.N.C.F. BARDO

Service d'incendie (Pompe à vapeur)

Service Médical et Etablissement de bains

ARCHIVES
S.N.C.F.
SARDO

Ernest BÉSIÈRE, Photographe-Éditeur
53 bis, Boulevard de Picpus, PARIS

ARCHIVES S.N.C.F. BORDO